

TVAR NÁVESTIDLA

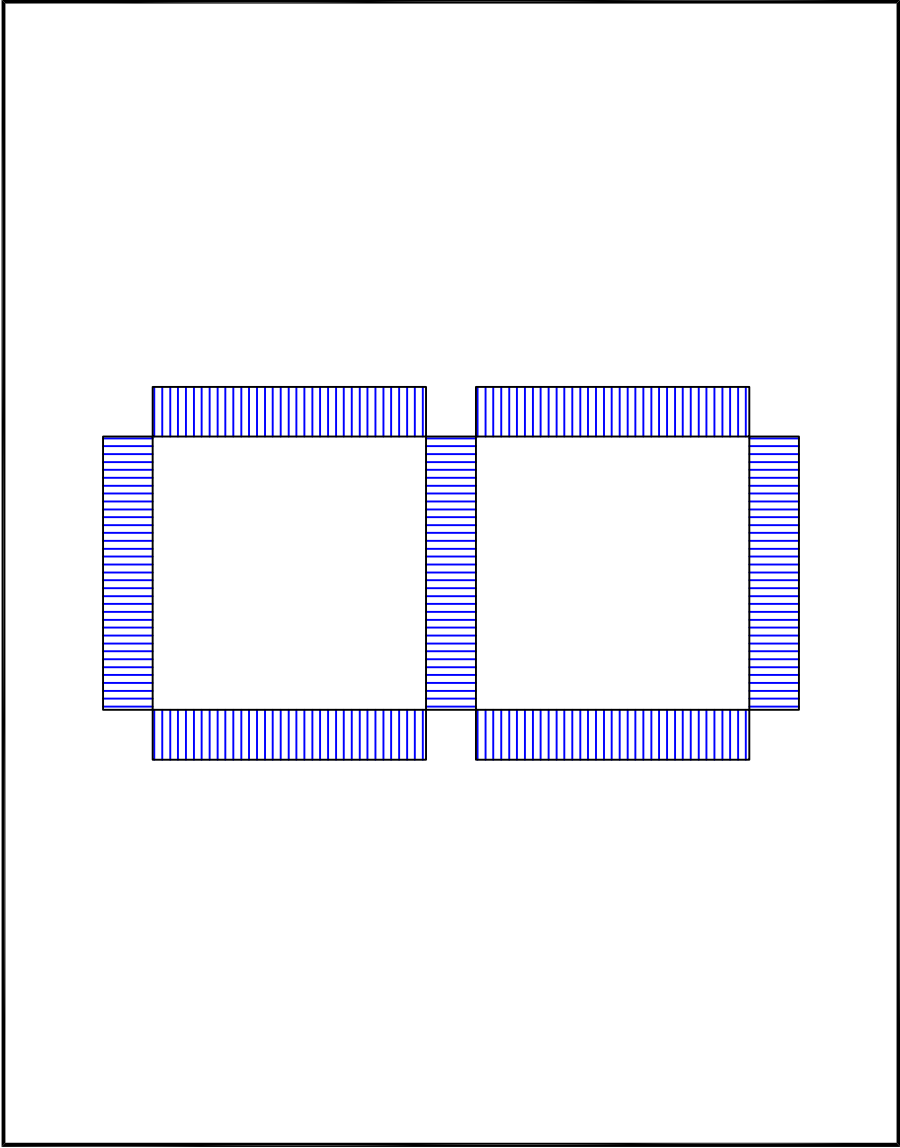

| | SEGMENT 1 | SEGMENT 2 | SEGMENT 3 | SEGMENT 4 | SEGMENT 5 | SEGMENT 6 | SEGMENT 7 |
|---|-----------|-----------|-----------|-----------|-----------|-----------|-----------|
| + | | | | | | | |

SVORKOVNICA NÁVESTIDLA

SIGNÁL Y NÁVESTIDLA

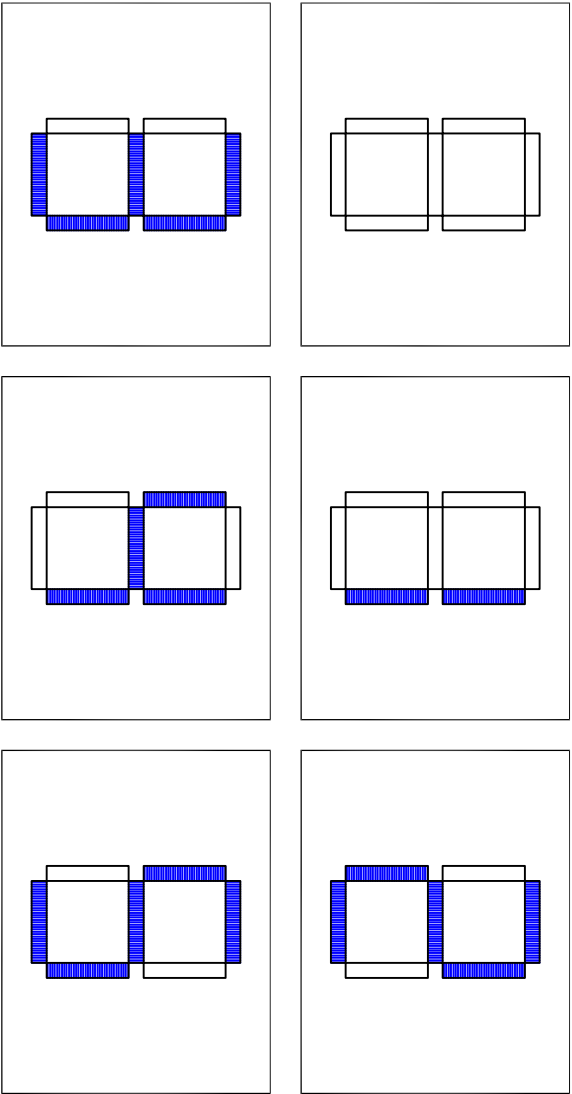

POZNÁMKA:

SVIETIACE POLE SIGNÁLU NÁVESTIDLA - MODRÁ FARBA

| ČÍSLO | TEXT ZMENY - ODÔVODNENIE | DÁTUM | PODPIS |
|-------|--------------------------|-------|--------|
| A | | | |
| B | | | |
| C | | | |

NÁZOV STAVBY

MODERNIZÁCIA ÚDRŽBOVEJ ZÁKLADNE TROLEJBUSOV A VÝSTAVBA MENIARNE



EURÓPSKA ÚNIA
Kohézny fond
OP Integrovaná infraštruktúra 2014 – 2020



MINISTERSTVO
DOPRAVY
SLOVENSKEJ REPUBLIKY

| | | | |
|----------------------|---|---|--|
| OBJEDNÁVATEL | DOPRAVNÝ PODNIK MESTA PREŠOV, a.s. BARDEJOVSKÁ 7, 080 06 LUBOTICE | | |
| ZHOTOVITEĽ | DOPRAVOPROJEKT VEDÚCI ČLEN ZDRUŽENIA DOPRAVOPROJEKT, a.s. KOMINÁRSKA 14/1/2.4, 832 03 BRATISLAVA ZODPOVEDNÁ OSOBA Ing. MICHAL BOCORA HLAVNÝ INŽINIER PROJEKTU Ing. arch. ZUZANA MACHÁČOVÁ ČÍSLO ZÁKAZKY 8674-00 | | |
| ZDRUŽENIE MÚZ PREŠOV | | ČLEN ZDRUŽENIA ISPO spol. s r.o., inžinierske stavby SLOVENSKÁ 86, 080 01 PREŠOV ZODPOVEDNÁ OSOBA Ing. JOZEF ANTOL | |

| | | | | | |
|------------------------------|--|---|--|---------------|--|
| PROJEKTANT/SPRACOVATEĽ ČASTI | | PRIVEL, spol. s r.o., PALKOVČOVA 4, 040 01 KOŠICE | | PODPIS | |
| ZODPOVEDNÝ PROJEKTANT | | Ing. PETER JACKO | | PODPIS | |
| VYPRACOVAL | | Ing. JÁN ČERVINKA | | PODPIS | |
| KONTROLOVAL | | Ing. PETER JACKO | | PODPIS | |
| IDENTIF. ČÍSLO PRÍLOHY | | MUZTPO-DRS-C-0000-60200-010-X | | | |
| ČASŤ DOKUMENTÁCIE | | D VÝKRESY A PÍSMONOSTI OBJEKTOV | | | |
| OBJEKT | | KRAJ PREŠOVSKÝ | | | |
| | | OKRES PREŠOV | | | |
| | | KATASTER LUBOTICE | | | |
| | | SÚRADNICOVÝ SYSTÉM S-JTSK v real. JTSK | | | |
| | | VÝŠKOVÝ SYSTÉM Bpv | | | |
| | | DÁTUM 06/2023 | | | |
| | | FORMÁT 2x44 | | | |
| | | MIERKA | | | |
| | | STUPEŇ DRS/DVZ | | | |
| | | ČÍSLO ZÁKAZKY 2551/22 | | | |
| NÁZOV PRÍLOHY | | ČÍSLO SUPRAVY | | ČÍSLO PRÍLOHY | |
| SVETELNÉ NÁVESTIDLO K RSV | | | | 010 | |